

Meta cumplida: MOP concreta más de 100 helipuertos de emergencia

VALLENAR



- En 2022, la Dirección de Aeropuertos se comprometió a construir **100 puntos de posada para helicópteros** durante esta administración.

HOSPITAL QUILACAHUÍN



- El objetivo de esta red es facilitar la conectividad aérea del territorio en caso de **catástrofes, incendios forestales o urgencias médicas**, entre otras contingencias.

BASE TALCAHUANO



- A tres meses de cumplirse el plazo, se contabilizan **102** plataformas terminadas y otras **8** en proceso de construcción.

PPH EJECUTADOS

PROGRESIÓN ENTRE 2022 Y 2025

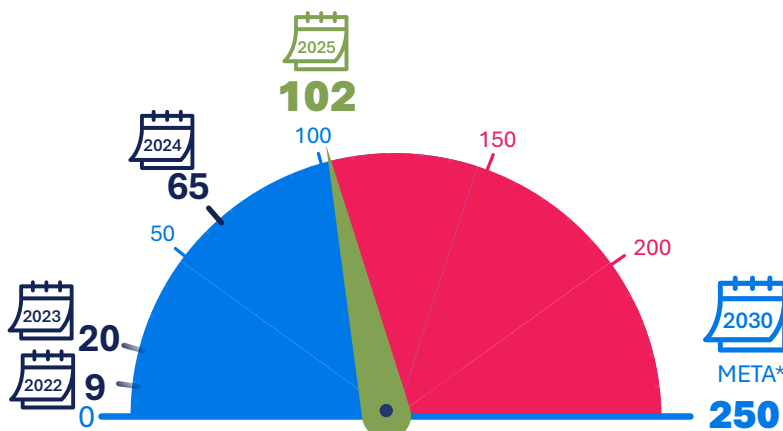

*Está proyectado que en marzo de 2026 habrá 110 PPH construidos.

INVERSIÓN

\$35.527 millones

inversión ejecutada a diciembre 2025



\$38.000 millones

inversión total proyectada a marzo 2026

PPH SEGÚN USUARIO PRINCIPAL

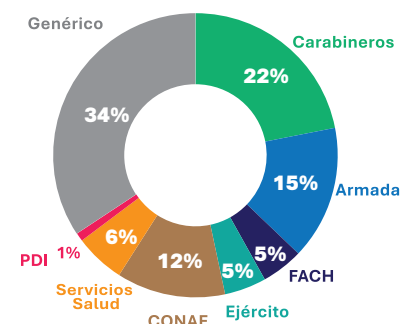

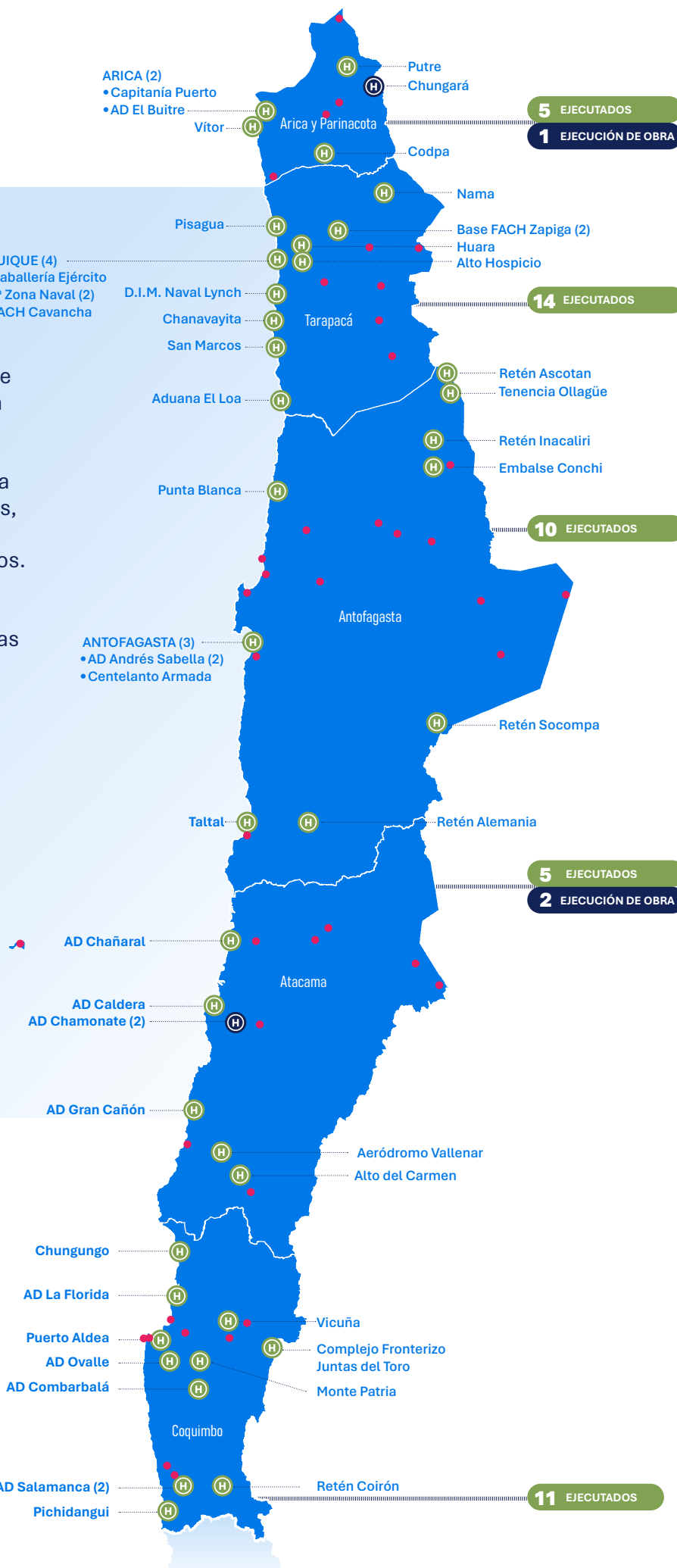

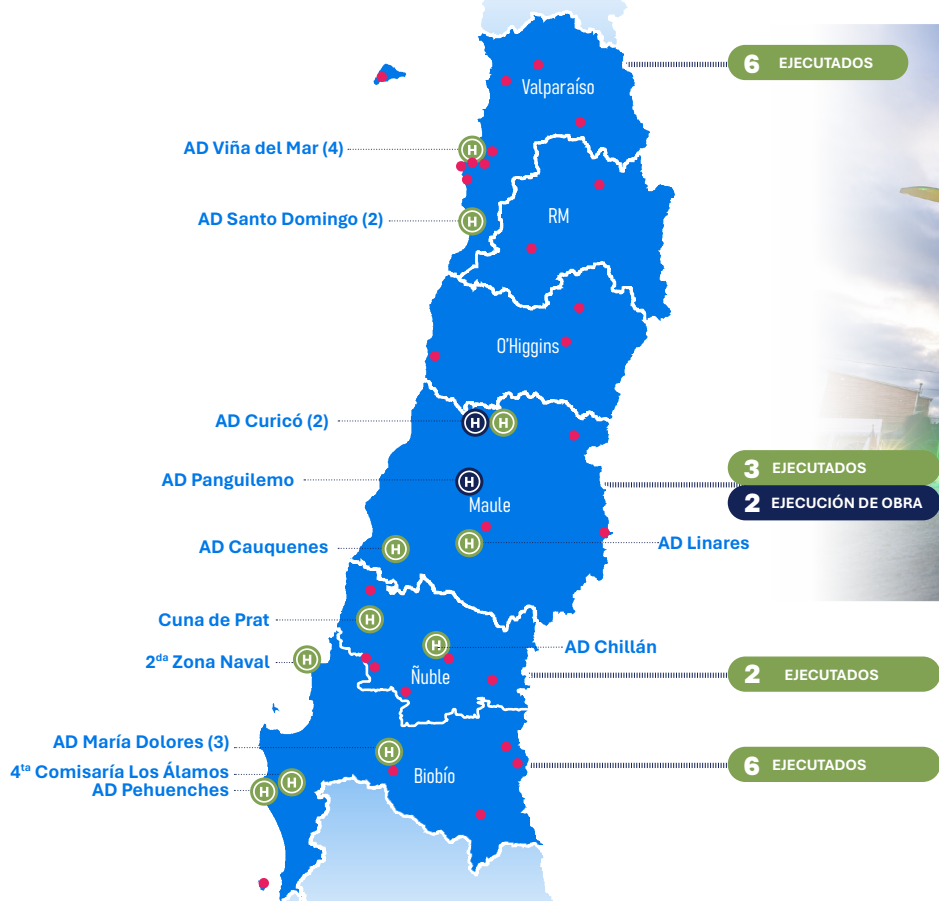

SIMBOLOGÍA

- H TERMINADO
- H EN EJECUCIÓN DE OBRAS
- PPH PROGRAMADO 2026-2030
- AD: AERÓDROMO



PLATAFORMAS MULTIPROPÓSITO

Los PPH pueden ser de utilidad para las siguientes contingencias:

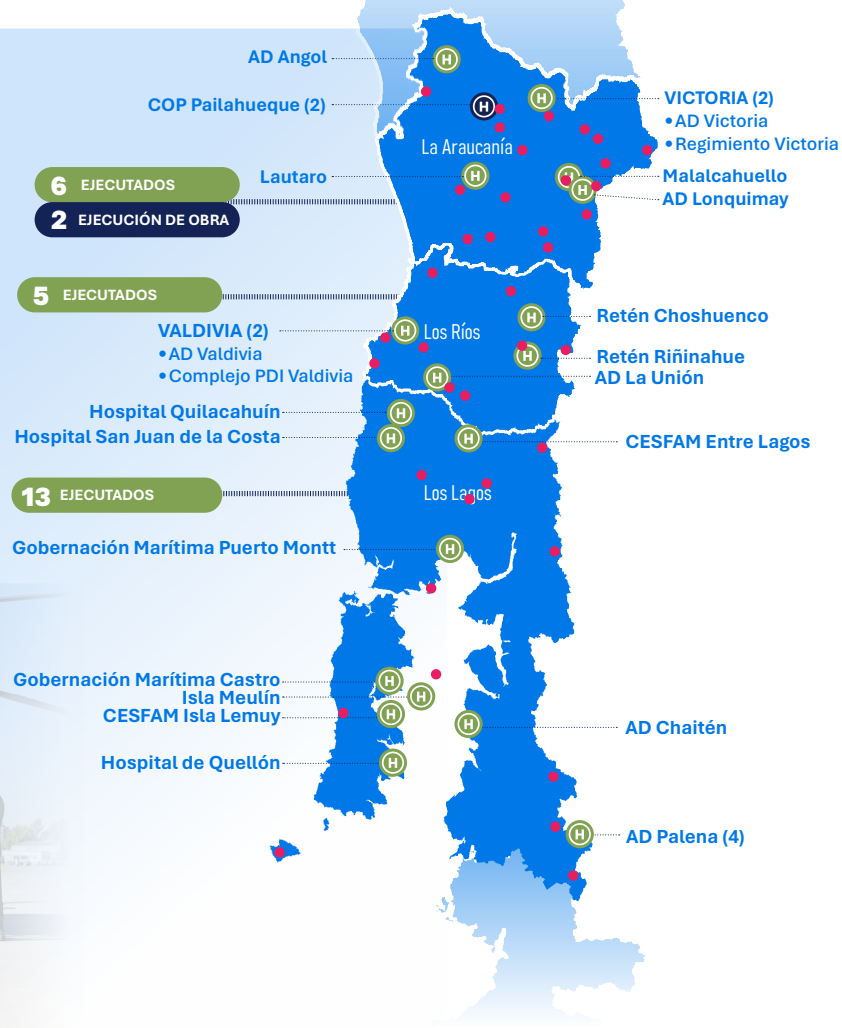
- Evacuación y abastecimiento durante catástrofes.
- Extinción de incendios forestales.
- Urgencias médicas.
- Operaciones policiales.
- Vigilancia de fronteras y borde costero.

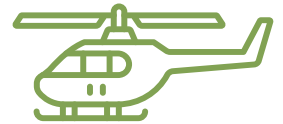



 TERMINADO
 EN EJECUCIÓN DE OBRAS
 PPH PROGRAMADO 2026-2030
AD: AERÓDROMO

